Træningsskærm

ND træningsskærm er et effektivt træningsremedie, som belyser glemte områder, hvor partikler kan gemme sig, og forårsage spredning af patogene.

ND Træningsskærm:

➔ Træning af håndhygiejne

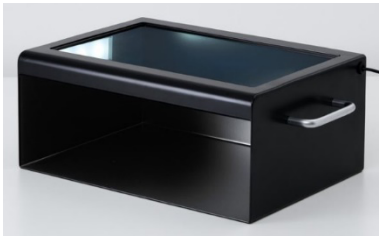

Anvendelse:

Dårlig hygiejne kan være årsagen til mange tilfælde af sygdomme, både hos mennesker men også i forhold til spredning af infektioner/ bakterier mellem produktionsenheder.

Det anslås, at mere end 30% af infektioner i fødevareområdet kunne været undgået ved korrekt håndhygiejne.

ND træningsskærm kan belyse glemte områder, hvor partiklerne kan gemme sig:

1. Tilsæt 1-2 pump af den fluorescerende lotion/ håndsprit og fordel det som ved en normal grundig afspritning af hænder.
2. Placer hænderne i kabinettet. Hele overfladen på begge hænder bør lyse ensartet. Gentag evt. pkt. 1 indtil hele overfladen lyser ensartet.
3. Vask hænderne grundigt. Tør dem og tjek igen i kabinettet. De områder der stadig lyser, er ikke vasket tilstrækkeligt.
4. Gentag efter behov og se efter forbedringer.

Læs mere om UVC her

Teknisk information:

Specifikationer Specifikationer kan variere baseret på de enkelte konfigurationer	
Produktnavn	ND Træningsskærm
Materiale	Aluminium
Vægt	1kg
Længde × Højde × Bredde	251mm × 150mm × 357mm
Lyskilde	LED